

HOW TO APPLY —お申込方法—

サンフレッチェ広島公式チケット販売サイト
「サンフレチケット」限定販売

ご購入はこちら



<https://ticket.sanfreccce.co.jp/season-ticket>

※「サンフレチケット」ログイン用のID(会員番号)発行(無料)が必要です。下記をご参照ください。
※クレジットカードまたは請求書でお支払いいただけます。
※1決済あたりの購入席数上限:6席

法人新規購入「サンフレチケット」ログイン用ID(会員番号)発行方法

- 以下URLやQRコードもしくは「サンフレチケット」
ログイン画面下部の「法人・企業様 新規登録(無料)」を
クリック。メールアドレスを入力・送信。
<https://fc.sanfreccce.co.jp/admission-company/>
こちらから▲
- 入力したメールアドレス宛に届くご本人確認メールに記載のURLをクリック。
登録フォームにお客様情報を入力・登録。
※法人番号(13桁)を入力する項目がございます。事前にご確認の上、お手元にご用意ください。
- 「サンフレチケット」ログイン用ID(会員番号)が記載された登録完了メールを受信。
- 登録完了メールに記載のログイン用ID(会員番号)とご自身で設定した
パスワードを利用し「サンフレチケット」にログイン。シーズンチケットを購入。



※画面はイメージです。

支払方法 **1 2** のどちらかをご選択いただけます。

1 クレジットカードで支払

一括払・分割払の選択が可能です。
お支払方法選択画面内で、プルダウン
にて支払回数をお選びください。



2 請求書で支払

購入確定後、受付完了メールが送信されます。メール内の請求書ダウン
ロードURLより請求書をご出力の上、お振込にてお支払ください。
※「サンフレチケット」内の「マイチケット」購入履歴からもダウンロード可能です。

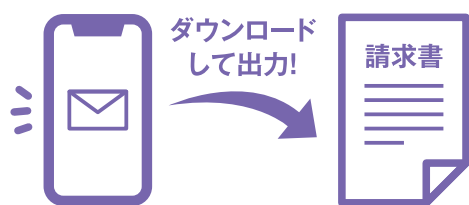

クラブから請求書を発送することはありませんので、予めご了承ください。

受付期間
11月29日(水) 12:00～
12月27日(水) 23:59

SEASON TICKET 2024
特設ページ

※最新のシーズンチケット販売状況は
こちらからご確認ください。



※QRコードは(株)デンソーウェアの登録商標です。

SEAT LINEUP —シートラインアップ—

エディオンピースウイング広島の魅力あふれるシートをご紹介します。

1 プライムシート

メインスタンド1層中央前方。ホーム・ビジターベンチの真裏に位置
するエリア。選手の入場やロッカールームへ戻るシーン、ベンチの
様子などを間近で観ることができるシートです。

こんな人におすすめ!

常にチームの近くで声援を送りたい方

3 5 7 9 メインスタンド・バックスタンド1層

選手の声や息遣い、球際の激しい攻防で響きわたる音などを感じな
がら、ピッチに近いエリアで観戦を楽しむことができるエリアです。
メイン側では、ウォーミングアップの様子も近くで観ることができます。

こんな人におすすめ!

できるだけピッチに近い位置で、熱気を感じながら応援したい方

10 11 サポーターシート

ゴール裏でサポーターの皆様と熱い声援を送ることができる
エリアです。ゴール前の攻防を間近で観ることができ、ゴール
の瞬間に最も熱狂を感じられるでしょう。

こんな人におすすめ!

チームの勝利のために、熱く声援を送り続けたい方

2 4 6 8 プレイヤーズアイシート

メインスタンド・バックスタンド1層における、各席種1～3列目
までのエリア。最もピッチに近い距離で、選手目線で観戦を楽しむ
ことができるエキサイティングなシートです。

こんな人におすすめ!

自分自身がプレーヤーになった気持ちで観戦したい方

15 16 19 20 メインスタンド・バックスタンド2層

スタジアム全体の様子を眺めながら、ピッチを俯瞰しゆっくり
と観戦することができるエリアです。
逆サイドでの攻防の様子もしっかりと観ることができます。

こんな人におすすめ!

スタジアム全体を見渡ししながら、ゆっくりと応援したい方

14 18 アップスペースシート

2層目中央前方に位置するエリア。
シートは一般席と異なりレザーシートとなっており座り心地が
良く、試合も見やすいスペシャルなお席です。

こんな人におすすめ!

ピッチ全体をしっかりと見ながら、贅沢にゆったりと観戦したい方

BENEFIT 2024シーズンチケット(法人)ご購入特典

特典
1 写真入り
スペシャルチケット



スタジアムや選手の写真が入ったチケットを進呈します。
(写真は試合ごとにより変わります。)
※写真はイメージです。

特典
2 新スタジアムオープン記念
オリジナルプレート



新スタジアムオープンを記念した
オリジナルプレート(非売品)を進呈します。
2024シーズンにしかゲットできない、
お客様の企業名やお席情報が刻まれた
プレートです。

※写真はイメージです。

特典
3 オリジナル
ペンライト



光り輝くスタジアムを演出するペンライトを進呈
します。新スタジアムでしか実現できない
ライトアップを皆さんの力で完成させてください。
※写真はイメージです。
※購入席数分を進呈いたします。

特典
4 2025シーズンチケット
優先購入権利



2024シーズンチケット保持企業様限定で、
2025シーズンチケットを優先して
購入いただける権利(同席数)を付与します。

※2024シーズンに指定席を購入された保持企業様は、
2025シーズンも同席位置の確保が可能です。(優先購入期間内のみ)
※優先購入権利は、2024シーズンの購入席数が上限となります。

お問い合わせ先 サンフレッチェ広島 シーズンチケット事務局

TEL. 0570-011-320 MAIL. seasonticket@sanfreccce.co.jp

[受付時間] 9:00～18:00 [休業日] ホームゲーム開催日・ホームゲーム開催日の翌月曜日・土日祝



EDON PEACEWING
HIROSHIMA

SEASON TICKET 2024

2024シーズンチケット(法人) [新規購入企業]

誰も見たことのない景色を。
あなただけの席で。

PRICE - 価格 -

対象試合：リーグ戦19試合★

※完売席種は、2023年10月25日時点の販売状況を反映しています。

席種	シーズンチケット販売席数	シーズンチケット価格		1試合あたり一般前売価格	(ご参考) 一般前売価格×19試合		オプション 最前列 通路側
		19試合	1試合あたり				
メインスタンド1層	24 プレミアムVIPシート	190席	¥ 500,000	¥ 26,320			
	25 プレミアムシート	90席	¥ 500,000	¥ 26,320			
	26 プレミアムテラスシート	96席	¥ 400,000	¥ 21,050			
メインスタンド1層	1 プライムシート	580席	¥ 182,400	¥ 9,600	¥ 12,000	¥ 228,000	
	2 プレイヤーズアイシート(メインA)	完売	¥ 129,200	¥ 6,800	¥ 8,500	¥ 161,500	
	3 カテゴリー1	884席	¥ 121,600	¥ 6,400	¥ 8,000	¥ 152,000	
	4 プレイヤーズアイシート(メインB)	完売	¥ 83,600	¥ 4,400	¥ 5,500	¥ 104,500	
	5 カテゴリー2	632席	¥ 76,000	¥ 4,000	¥ 5,000	¥ 95,000	
バックスタンド1層	6 プレイヤーズアイシート(バックA)	大人 完売	¥ 68,400	¥ 3,600	¥ 4,500	¥ 85,500	
		小中高	¥ 22,800	¥ 1,200	¥ 1,500	¥ 28,500	
	7 カテゴリー3	大人 完売	¥ 60,800	¥ 3,200	¥ 4,000	¥ 76,000	
		小中高	¥ 20,140	¥ 1,060	¥ 1,330	¥ 25,270	
バックスタンド1層	8 プレイヤーズアイシート(バックB)	大人 完売	¥ 63,840	¥ 3,360	¥ 4,200	¥ 79,800	
		小中高	¥ 21,280	¥ 1,120	¥ 1,400	¥ 26,600	
	9 カテゴリー4	大人 661席	¥ 56,240	¥ 2,960	¥ 3,700	¥ 70,300	
	小中高	¥ 18,620	¥ 980	¥ 1,230	¥ 23,370		
南スタンド(ホームゴール裏)1層	10 サポーターシート(指定席)	大人 1,090席	¥ 47,120	¥ 2,480	¥ 3,300	¥ 62,700	
		小中高	¥ 15,770	¥ 830	¥ 1,100	¥ 20,900	
南スタンド(ホームゴール裏)1層	11 サポーターシート(自由席)	大人 4,282席	¥ 42,750	¥ 2,250	¥ 3,000	¥ 57,000	
		小中高	¥ 14,250	¥ 750	¥ 1,000	¥ 19,000	
メインスタンド2層	14 アップスベシャルシート(メイン)	96席	¥ 200,000	¥ 10,530			一般販売は現時点で予定しておりません。販売する場合はお知らせいたします。
	15 カテゴリー5	294席	¥ 76,000	¥ 4,000	¥ 5,000	¥ 95,000	
	16 カテゴリー6	1,058席	¥ 60,800	¥ 3,200	¥ 4,000	¥ 76,000	
バックスタンド2層	18 アップスベシャルシート(バック)	123席	¥ 150,000	¥ 7,890			一般販売は現時点で予定しておりません。販売する場合はお知らせいたします。
	19 カテゴリー8	大人 2,497席	¥ 53,200	¥ 2,800	¥ 3,500	¥ 66,500	
		小中高	¥ 17,860	¥ 940	¥ 1,170	¥ 22,230	
バックスタンド2層	20 カテゴリー9	大人 428席	¥ 41,040	¥ 2,160	¥ 2,700	¥ 51,300	
		小中高	¥ 13,680	¥ 720	¥ 900	¥ 17,100	

「販売状況はこちら」から最新の空席状況をご確認ください。



★ルヴァンカップ、天皇杯、WEリーグ、その他対象試合に記載のない試合は対象外です。
 ★ルヴァンカップにつきましては、シーズンチケット保持企業様向けに特別価格での販売を予定しております。詳細が確定次第、ご案内いたします。
 ※申込は先着順です。販売上限席数に達した席種がある場合、該当席種の販売は終了となります。予めご了承ください。
 ※各席種のエリアはシーズン途中で変動する場合がございます。変更の際は、都度お知らせいたします。
 ※①②③④席種の一部には集団補聴設備を設置しております。ご希望の方はこちらの席種をご選択ください。
 ※1層目前方のエリアは、試合中選手のアップ/メディアクルー/運営スタッフ/ボールパーソン等により、ピッチへの視界が遮られる可能性があります。予めご了承ください。
 ※⑩⑪席種は立見可能エリアです。立見での観戦を強制するものではありませんが、立見/旗/ゲートフラッグなどで視界が遮られる可能性があります。予めご了承ください。
 ※「小中高」と記載された席種は、2006年4月2日以降に生まれた方が購入対象です。

OPTION - オプション -

最前列もしくは通路側のお席を希望する場合、上記販売価格+追加料金をお支払いいただくことで確保ができます。

追加料金	最前列指定オプション: +10,000円/席 ※1	通路側指定オプション: +5,000円/席 ※2
	最前列指定オプションを選択したと、ご購入いただいた席種の最前列のお席を確保できます。	通路側指定オプションを選択したと、ご購入いただいた席種の通路側のお席を確保できます。
1	最前列オプション: ○ 通路側オプション: ○	最前列オプション: ○ 通路側オプション: ○
2	最前列オプション: ○ 通路側オプション: ×	最前列オプション: ○ 通路側オプション: ×
3	最前列オプション: ○ 通路側オプション: ×	最前列オプション: ○ 通路側オプション: ×
4	最前列オプション: × 通路側オプション: ×	最前列オプション: × 通路側オプション: ×

※1 最前列は、②③④の最前列および1層スタンドの最前列・2層スタンドの最前列の座席のことを指します。
 ※2 追加料金は、通路に隣接したお席のみに発生します。通路側指定オプションを選択しない場合は、通路から2席空けて、3席目以降から配座されます。
 ※3 最前列、通路側のお席が完売した場合、オプションはご選択できません。

STADIUM MAP - スタジアムマップ -

※シーズンチケットで販売する席種のブロック番号のみ表示しています。
 ※①サポーターシート(自由席)以外はすべて指定席となります。
 ※自由席エリアのブロック番号も表示しておりますが、ブロックの指定はできません。



席種一覧

- 24 プレミアムVIPシート
- 25 プレミアムシート
- 26 プレミアムテラスシート
- 1 プライムシート
- 2 プレイヤーズアイシート(メインA)
- 3 カテゴリー1
- 4 プレイヤーズアイシート(メインB)
- 5 カテゴリー2
- 6 プレイヤーズアイシート(バックA)
- 7 カテゴリー3
- 8 プレイヤーズアイシート(バックB)
- 9 カテゴリー4
- 10 サポーターシート(指定席)
- 11 サポーターシート(自由席)
- 14 アップスベシャルシート(メイン)
- 15 カテゴリー5
- 16 カテゴリー6
- 18 アップスベシャルシート(バック)
- 19 カテゴリー8
- 20 カテゴリー9

※112ブロック各列14~16番、113ブロック各列1~3番、132ブロック各列1~4番は、集団補聴設備が設置されたお席となります。ご希望の方は、こちらのエリアをご選択ください。
 ※1層目前方のエリアは、試合中選手のアップ/メディアクルー/運営スタッフ/ボールパーソン等により、ピッチへの視界が遮られる可能性があります。予めご了承ください。
 ※⑩⑪席種は立見可能エリアです。立見での観戦を強制するものではありませんが、立見/旗/ゲートフラッグなどで視界が遮られる可能性があります。予めご了承ください。



PREMIUM SEAT LINEUP - プレミアムシートラインアップ -

ラウンジ使用权・飲食サービス付き

法人のお客様限定で、最高級のラウンジでの飲食サービス付きシートをご用意しています。プレミアムな空間をお楽しみください。

- 24 プレミアムVIPシート リーグ戦19試合 ¥ 500,000
- 25 プレミアムシート リーグ戦19試合 ¥ 500,000

お席位置 メインスタンド1層中央に位置するシート

近い距離で試合を見るのに絶好の場所に位置するプレミアムなシートです。シートはレザーで座り心地がよく、リラックスしてお楽しみいただけます。

プレミアムVIPラウンジ使用权付
10 「プレミアムVIPラウンジ」の使用が可能で、ビュッフェスタイルの食事やドリンクをお楽しみいただけます。



※画像はイメージです。今後変更になる場合があります。(提供：広島市)

FOOD

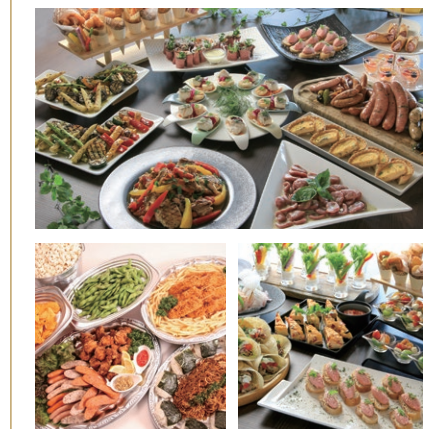

※写真はイメージです。

PREMIUM VIP LOUNGE プレミアムVIPラウンジ

メインスタンド2Fに位置するラウンジ。タイルカーベットは、ゆらめく川の流れを表現。天井には“交歓の環”をイメージした円形照明をあしらうなど、広島らしさに溢れたモダンな空間をご提供いたします。スタジアムの熱気を感じながら、極上のひと時を過ごせること間違いなしです。

階数：2F 面積：346㎡

- 26 プレミアムテラスシート リーグ戦19試合 ¥ 400,000

お席位置 メインスタンドテラス4F(南側)に位置するシート

テラス席からの眺めが良く、観戦に集中できるエリアです。シートはレザーで座り心地がよく、スペシャルな気分でスタジアム全体の雰囲気を楽しめます。

プレミアムテラスラウンジ使用权付
10 「プレミアムテラスラウンジ」の使用が可能で、ビュッフェスタイルの食事やドリンクをお楽しみいただけます。



※画像はイメージです。今後変更になる場合があります。(提供：広島市)

FOOD



※写真はイメージです。

PREMIUM TERRACE LOUNGE プレミアムテラスラウンジ

メインスタンドテラス4Fに位置するラウンジ。インテリアおよび開放的な空間にこだわって設計し、上質でありながらカジュアルにゆったりと過ごせる空間をご提供いたします。スタジアムの熱気を感じながら、リラックスしてお食事やご歓談をお楽しみください。

階数：4F 面積：341㎡

CITY MAP - 周辺マップ -

